LANGS DE LIJN

Juli 2015

Clubblad VV Schalkwijk

Spetterende seizoensafsluiting!

KOPPERS sports.nl

- Groot assortiment
- Snelle levering
- Veilig betalen
- Gratis verzending boven €75,-

Alles voor
TRAINERS

Alles voor
SPELERS

Alles voor
CLUBS

ALLES
OP HET GEBIED VAN
VOETBAL

Kopperssports.nl
Krommewetering 101-C - 3543 AN Utrecht
info@kopperssports.nl
Tel: 030-26 83 648
7 dagen per week bereikbaar van 09:00 tot 20:00 uur

8 KAMPIOENEN!

16 SCHALKWIJKSE BIJNAMEN

24 MEDEWERKERSFEEST

34 HET FHVANDENB-TOERNOOI

VERDER

5 Voorwoord Peter van Wijngaarden
6 Schalkwijk in beeld
12 In het zonnetje ... Michael Hoogveld
19 Echt van Echtelt
20 De vrijwilliger ... Wim en Ria Kolfschoten
28 Jeugdvoetbalclinic
31 Kidscorner
33 Actueel
37 Column FHVANDENB
38 De Sponsor ... Keurslagerij Stokman
42 Het buurttoernooi
45 Vragenvuurtje met ... Raoul Endeveld

BRILSTAND

'OKKIE'

bestuurslid sponsoring & PR

Mijn deelname aan het Buurttoernooi zorgde ervoor dat ik nog meer werd ingevoerd in het voetbaljargon. Terwijl ik in de dug-out zat, informeerde een aanlopende speler naar de stand, waarop mijn rechterbuurman zonder blikken of blozen 'brilstand' antwoordde. Kennelijk een voor iedereen volkomen logisch antwoord. Ikzelf vond hem bril-jant gevonden voor een score van 0-0.

Datzelfde geldt voor de vaak vernuftig gevonden bijnamen van vele spelers en andere 'Langs de Lijn-gangers' binnen de club. In deze editie doen we daar een boekje over open. Hilarisch hoe bijnamen bedacht zijn en hoe ingeburgerd dat is binnen ons dorp en dus ook binnen de club. Tijdens hetzelfde toernooi heb ik nog vele niet in het artikel genoemde bijnamen voorbij horen komen. Gewild of ongewild, velen moeten eraan geloven.

Verder in dit nummer uiteraard veel aandacht voor alle kampioenschappen, de vele georganiseerde activiteiten, de inmiddels vertrouwde columns van Frans en Hans en een super enthousiaste Michael Hoogveld die niet uitgesproken raakt over alles wat hem bezighoudt.

Graag vraag ik ook alvast aandacht voor onze volgende editie. Deze zal in oktober in de vorm van een presentatiegids verschijnen. Hierin worden alle teams in volle glorie gepresenteerd. De 'fotoshoot' zal zo veel mogelijk plaatsvinden op zaterdag 22 augustus tijdens het 'VV Schalkwijk trapt af'-toernooi. Mis dit daarom niet!

Datzelfde geldt voor alle zogeheten 'wist-u-datjes' die op de Facebook-pagina van VV Schalkwijk 'gepost' worden. Klik daarvoor op de Facebook-knop 'Vind ik leuk' op www.vvschalkwijk.nl en wij houden u ouderwets up-to-date!

Herkenbaar
Bereikbaar
Betrouwbaar

De kracht van kleinschalig en persoonlijk contact

Onderlinge Verzekeringen
Schalkwijk - Jutphaas
Tel.: (030) 601 20 70
www.onderlingeschalkwijk.nl

onderlinge
verzekeringen
Schalkwijk-Jutphaas

TRADE MARK

Heineken®

WAT EEN SEIZOEN!

De afgelopen maanden heeft buitengewoon in het teken gestaan van mooie gebeurtenissen bij VV Schalkwijk. De jeugd spant de kroon! Meerdere kampioenschappen die uitvoerig in deze uitgave voorbijkomen. Maar zeker ook het vermelden waard is dat er veel andere teams met plezier een goed resultaat hebben neergezet. Top gedaan, speelsters, spelers, leiding en coaches! En niet te vergeten de scheidsrechters.

PETER VAN WIJNGAARDEN

voorzitter

Op de afsluitende vergadering van het jeugdbestuur, waar de coaches en leiders bij aanwezig waren, werd teruggeblikt en alweer naar het nieuwe seizoen gekeken. Op enkele kritische noten na, ook binnen dit gezelschap veel tevredenheid. Complimenten aan het jeugdbestuur!

De senioren hebben het ook spannend gemaakt. Mooie wedstrijden en ook vaak een mooie rangschikking! De mannen van het vijfde hebben het kampioenschap binnengehaald. De feestelijke activiteiten rondom het kampioenschap hadden de mannen ook goed georganiseerd; nogmaals mijn felicitaties aan het vijfde!

Even naar een aantal bestuurlijke mededelingen: Door in het gemeentehuis een convenant te ondertekenen, heeft VV Schalkwijk zich ook actief geschaard achter de maatregelen om het alcoholgebruik rondom voetbalactiviteiten te matigen. In overleg met de Kantinecommissie worden de maatregelen verder doorgevoerd. Veel sportverenigingen in Houten hebben het convenant overigens getekend. We kunnen controles op de toepassing van deze strenge regels verwachten het komend seizoen.

De verkeersveiligheid rond onze accommodatie blijft een aandachtspunt. We willen er alles aan doen de snelheid van auto's rond de kleedkamers te beperken. Ook het attenderen op het gebruik van de parkeergelegenheid bij De Wiese, voor eigen teams en van onze gasten, krijgt de komende maanden meer aandacht.

VV Schalkwijk gaat begin van het nieuwe seizoen ook een avond organiseren in samenspraak met Damian Murphy van Fysio Workshop Houten en Paul van Dorst van Voetzorg Houten. Twee enthousiaste sponsoren van onze vereniging die deze avond gaan verzorgen. Nadere info volgt!

We maken ons op voor het nieuwe seizoen. Er zijn in de zomerperiode nog wel voldoende agendapunten die aandacht vragen. Denk aan de indeling van de jeugdteams met coaches en leiders en de indeling van kantinediensten. Alsmede de invulling van alle bestuurlijke taken, inclusief het kiezen van een nieuwe voorzitter. De wereld draait ook hier door in de zomerperiode.

Met het stro nog in de haren, kijken we terug op een bijzonder geslaagd medewerkersfeest 2015. Het organiserend team heeft een mooie avond neergezet! Een omgetoverde kantine in cowboystijl, stieren op het jeugdveld, een mooie verloting en uiteraard muziek en een hapje en drankje. Aan alles en iedereen was gedacht: top geregeld! Een bijzonder mooie traditie om jaarlijks al die mensen te bedanken die weer een steentje hebben bijgedragen aan het doen slagen van weer een voetbaljaargang!

Ik wens u veel leesplezier, geniet van de zomer en tot ziens bij al die andere mooie activiteiten in ons dorp!

Met sportieve groeten,
Peter van Wijngaarden

COLOFON

Clubblad **VV Schalkwijk**

Juli 2015

Tekst:
Irene Okkerman
Martin Veldhuizen
(www.martinveldhuizen.nl)

Beeld:
Baukje van Hout
Edwin Doenbeek
Josta Kuijer
en diverse ouders, spelers en supporters

Acquisitie
Hans van der Velden
Irene Okkerman

Opmaak en vormgeving:
Sportfacilities & Media
Baukje van Hout

Kopij voor het clubblad? Mail het naar: clubblad@vvschalkwijk.nl
Op zoek naar contactpersonen binnen de vereniging?
Kijk onder 'contact' op: www.vvschalkwijk.nl

NIET ÉÉN, NIET TWEE, MAAR . VIJF KAMPIOENSCHAPPEN!

De platte kar met jubelende spelers begint een vertrouwd dorpsbeeld te worden op de zaterdag. Maar liefst vijf teams van VV Schalkwijk kwamen dit seizoen als winnaar uit de bus, mede dankzij de talrijke enthousiaste supporters. Soms was er een bloedstollende beslissende wedstrijd voor nodig, maar dat maakt de

HET VIJFDE

prestatie er zeker niet minder om. De feestvreugde werd in een enkel geval, naast de traditionele rondrit, extra kracht bijgezet door het onderdeel 'latje hangen', of het aloude 'bommetje' in de Wetering. Als spetterende afsluiting van een succesvol seizoen!

KAMPIOENEN!

B1

MB1

C2

C2 KAMPIOEN

F2
F2 KAMPIOEN
TOPPERS

SCHILDERSBEDRIJF
Buschgens &
van der Worp

Schalkwijk

- Binnen- en buitenschilderwerk
- Wandafwerking
- Beglazing
- Decoratie
- Winkelverkoop - op afspraak

T 030-601 12 78
E info@bvdw-schilders.nl
I www.bvdw-schilders.nl

ERKEND

DE LINIE
AMBACHTELIJKE
SNACKS & FRITUUR

NIEUW IN SCHALKWIJK!

Donderdag t/m zondag: 12.00 - 21.00 uur.
Ruimere openingstijden in de zomer.

Jhr. Ramweg 22 in Schalkwijk. 030-6011992.

Betalen met pin is mogelijk.

Klusbedrijf J. van Garderen

Voor al uw werken in en om het huis

Overeind 88 3998 JD Schalkwijk
T. 030 - 2679131 M. 06 - 41294251

AUTOBEDRIJF

DE KRUIF

- *Nieuwe en gebruikte personen-, ruimte en bestelwagens*
- *Service, reparatie, onderhoud en APKII*
- *Schadeherstellen*

Provincialeweg 53
3998 JH Schalkwijk
tel. (030) 601 12 94
fax. (030) 636 5213
www.dekruifschalkwijk.nl
info@dekruifschalkwijk.nl

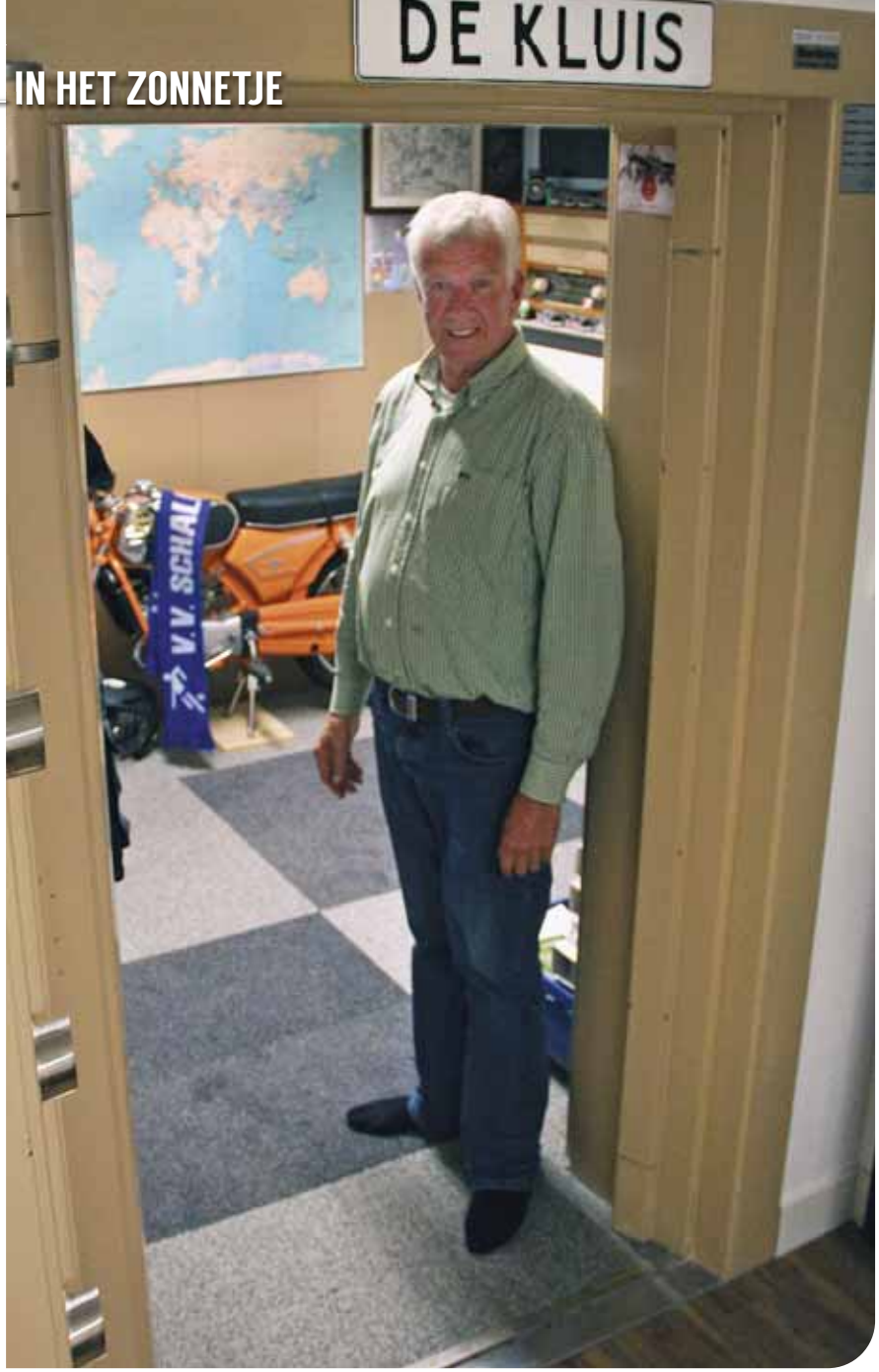

"IK VIND HET GEWOON HARTSTIKKE LEUK, VOETBAL KIJKEN EN EEN BEETJE OUWEHOEREN"

Michael Hoogveld voetbalde nooit bij Schalkwijk en hij had er nimmer een officiële functie. Toch verdient hij het om een keer aandacht te krijgen in ons clubblad, zegt oud-trainer Wessel Meersman op deze pagina's. En dus zocht de redactie van Langs de Lijn hem op.

Door: Martin Veldhuizen

Aan het begin van de Provincialeweg, aan de linkerkant, zat jarenlang het kantoor van de Rabobank. Tegenwoordig rollen er geen munten meer, maar is het pand omgetoverd tot een dubbel woonhuis. Beneden, op nummer 13b, woont Michael Hoogveld met zijn vrouw Riekie. Het uitzicht over het akkerland aan de achterkant is fantastisch. "We zien vogels, konijnen, hazen en, geloof het of niet, varkens met een vacht van roze krulletjes," lacht Michael.

We zijn echter niet gekomen voor varkens met krullen, we zijn op bezoek om te horen hoe dat nou precies zit: nooit gevoetbald, geen vrijwilligersfunctie en toch een clubman in hart en nieren. "Ik heb inderdaad nooit gevoetbald," vertelt Michael. "Maar ik kom al vanaf mijn achtste bij Schalkwijk. Ik ken er iedereen en iedereen kent mij. Ik vind het gewoon hartstikke leuk, voetbal kijken en een beetje ouwehoeren. Al vind ik het ook wel spannend, want ik leef zo met de jongens mee."

Scorebord

De 65-jarige Michael heeft in al die jaren honderden wedstrijden gezien. "Met Schalkwijk kwam ik overal. Zo waren wij in 1993 in Nijkerk voor de wedstrijd tegen NSC. We wonnen vaak met grote cijfers en die lui hadden net een nieuw scorebord. Maar toen wij doelpunt nummer tien erin schoten sloeg het scorebord op tilt, haha. We wonnen uiteindelijk met 12-0, terwijl we het thuis met 12-1 nog eens dunnetjes overdeden."

Michael beleeft ontzettend veel plezier aan de tripjes met zijn club. Al waren sommige bezoekjes niet zo succesvol. "Als ik met Riekie naar Utrecht ging voor een nieuwe broek of schoenen, dan slaagden we altijd. Maar als we er moesten voetballen, lukte het bijna nooit om de punten mee naar huis te nemen." Of er nu gewonnen wordt of verloren, Michael is nog steeds elke week van de partij. "Elke zondagmiddag ga ik kijken. Het liefst in het dorp, want Schalkwijk is mijn cluppie. Maar met net zo veel plezier ga ik naar 't Goy, Vreeswijk of SVF.

"Ik dacht, de club kan de kantineomzet vast goed gebruiken"

Oudejaarsloop

Naast het kijken naar voetbalwedstrijden is Michael, zonder dat hij ooit een officiële functie heeft bekleed, bij tal van activiteiten van de club betrokken. "Ik stond aan de basis van de huidige snertavond. Dat begon met een hardloopwedstrijd die ik aan het eind van het seizoen organiseerde. Later werd dat de oudejaarsloop, waarvoor ik allerlei prijsjes bij elkaar scharrelde. Ook heb ik tal van keepers van een pet voorzien. Ik heb er altijd een paar in mijn auto liggen en als ik weer een keeper zag die tegen de zon inkeek, dan wierp ik hem één van mijn petten toe." In de komst van onze huidige hoofdtrainer Ton Gruters had Michael eveneens een aandeel. "Ik kwam hem tegen bij de Praxis. Hij zei: 'als ze bij VVS nog een trainer zoeken, dan moeten ze mij maar bellen.' Ik vind Ton een prima vent, dus ik gaf dat door aan het bestuur."

Dan pakt Michael een foto erbij van een wedstrijd die hij in 1989 organiseerde. Het eerste van Schalkwijk tegen Matton, het bedrijf waar hij jarenlang werkte. "Het leek mij reuze gezellig en ik dacht, de club kan de kantineomzet vast goed gebruiken. Ik kocht twee bekers, een grote voor de winnaar met daarop een plaatje met 'winnaar erewedstrijd Schalkwijk-Matton'. Voor de verliezer had ik een heel klein bekertje gekocht. Bij rust stond Schalkwijk echter al met 4-0 voor, dus toen heb ik die plaatjes snel verwisseld. Want de grote beker moest natuurlijk wel naar Matton, haha."

Bankkluis

Het is tijd om op te stappen. Maar niet voordat Michael ons meeneemt naar een heel speciaal plekje in zijn huis: de oude kluis van de Rabobank. Duizenden stickers, talloze foto's, stapels boeken, een stokoude Zündapp ("hij doet het nog!"), ontelbare exemplaren van ons clubblad ("ik stuur er altijd één naar mijn broer die in Portugal woont"), allerlei prullaria en mappen vol met krantenknipsels over ons dorp, de Tour én natuurlijk over de voetbalclub liggen er opgeslagen. "Ik ben er erg zuinig op," zegt Michael. "Maar als iemand interesse heeft in het archief van de voetbalclub, dan geef ik dat graag weg. Mits die persoon er net als ik voorzichtig mee omgaat. Ik heb die kluis tenslotte niet voor niks."

GENIET VAN DE AANDACHT, HET IS JE GEGUND!

Michael, ik heb je leren kennen in mijn eerste periode als trainer bij VV Schalkwijk. Je was toen, en ook nadat ik terugkeerde bij de club, zeer waardevol. Voor mij, voor iedereen. Je was een vaste supporter van het team, zoals wij veel vaste supporters hadden in die tijd. We betrokken jullie dan ook graag bij de selectie. In de verkiezing van de speler van het jaar hadden jullie een stem en bij de barbecue op de deel van de familie Uytewaal waren jullie altijd welkom. Het zijn voor mij onvergetelijke tijden.

Ik was niet alleen trainer van het eerste, maar hielp ook met het opzetten van allerlei activiteiten. Bij Schalkwijk waren ze dat van een hoofdtrainer niet gewend, maar jij was daar voor mij een belangrijke schakel in. Je regelde altijd diverse prijzen, vaak een kruiwagen vol. Dat werd natuurlijk zeer gewaardeerd door de spelers en overige leden. Zoals bijvoorbeeld bij de oudejaarsloop, die ik samen met jou organiseerde. Samen maakten wij er een succes van. Rond 01.00 uur ging iedereen met een handvol prijzen naar huis, of je nu gewonnen had of laatste was geworden. Ik heb ze naar huis zien gaan met een kinderrugzak, een muts, oorkleppen, of een dagje Efteling. En vaak met 'een snee in de neus ...'!

Ook voor de selectie regelde je op de juiste momenten de juiste prikkels. Bijvoorbeeld een taart, omdat we een periodetitel hadden gepakt. We konden altijd een beroep op je doen en op je lieve vrouw Riekie. Je wil alleen maar geven en nooit iets ontvangen. Maar als iemand het verdient om een keer genoemd te worden in het clubblad, dan ben jij het. Geniet van de aandacht, het is je enorm gegund!

Beste Schalkwijkers, wees zuinig op mensen als Michael en geef ze af en toe een schouderklopje.

Groet, Wessel Meersman

PRAKTIJK VOOR

- **Gezelschapsdieren** Laparascopische sterilisatie / ED en HD onderzoek / Echografie
- **Paarden** Erkende keuringsdierenarts / Gebitsverzorging / Kreupelheidsonderzoek
- **Landbouwhuisdieren**

Tel. (030) 601 1238 (24 u per dag)

Dierenartsenpraktijk
Krommerijnstreek

Mail info@dapkrommerijnstreek.nl
Web www.dapkrommerijnstreek.nl

Nell's
catering

van borrelhapjes
tot compleet buffet

Nelleke Bousché
06 10 50 70 63

KOPAD

A.J. Koppers

Biesterlaan 43
3998 KH Schalkwijk

06-15 15 67 76

Tuinaanleg
Bestratingen
Bomenrooien

FIRST DEGREE
FITNESS
EUROPE

The finest ERGOMETER available

FLUIDROWER.EU
#FLUIDROWER

The best ADJUSTABLE dumbells

IRONMASTER
STRENGTH MULTIPLIED

• NIEUWE SCHAFT 21 • 3991 AS HOUTEN • 030-7600670 •

showroom in Houten

#IRONMASTER
IRONMASTER.NL

Uw renovatie specialist

Aannemersbedrijf Stil

T: 030-2948690 M: 06-10704956

Bouwend Nederland
de vereniging van bouw- en infrabedrijven

Fundeon
erkend leerbedrijf

BOUW GARANT

KEURSLAGER

Keurslagerij Stokman
Het Rond 33, Houten
Tel. 030 - 635 30 72
info@stokmanhouten.keurslager.nl, www.stokmanhouten.keurslager.nl

BOERDERIJKIP
Ambachtelijk lekker

Meat&Meals

Rivierenlander

Door: Martin Veldhuizen

PIXEL, PAVO EN BONZO

Deze aflevering van 'de oude doos' gaat over bijnamen. Want bijnamen zijn al sinds mensenheugenis populair in ons dorp. Als je geen bijnaam hebt, ben je geen echte Schalkwijker, lijkt het wel. Niet zelden krijgt een kind er op jonge leeftijd al één, om er vervolgens nooit meer vanaf te komen. Samen met Wilco de Kruif, oud-voetballer van VV Schalkwijk en zelf in het bezit van een prachtige bijnaam, zochten wij naar de herkomst van een aantal bijzondere bijnamen. Een gesprek over Pixel, Pavo en Bonzo.

Met **Wilco** *Gozer* **de Kruif** bespraken we een rijtje bij de redactie bekende bijnamen van dorpsgenoten. Maar niet voordat hij verteld had hoe hij aan zijn bijnaam was gekomen. "Ik zat op school naast Tom van den Heiligenberg en we verveelden ons een beetje. Om de tijd te doden gingen we woorden opnoemen die op een 'r' eindigden. Op enig moment riep ik *Gozer* en 's avonds op de training werd ik de hele tijd zo genoemd. Ik ben nooit meer van die naam afgekomen."

Sommige bijnamen liggen erg voor de hand. **Rene Peters** wordt doc genoemd, omdat hij arts is, **Jeffrey van Schaik** is lange vanwege zijn enorme lengte en **Danny Gerritsen** stond erom bekend, dat hij altijd chocomel dronk voor de wedstrijd. En dus heet hij *Choco*.

Naar de herkomst van andere bijnamen is het, ook voor Wilco (of zullen ook wij hem gewoon *Gozer* noemen), gissen. **Rik van der Ven** heet *Kaloet*, maar wat dit woord betekent en waarom hij zo heet? Bijna niemand weet dat *Koen Toet* eigenlijk **Koen van Bentum** heet, maar waar de naam *Toet* vandaan komt? Dat geldt ook voor de broers **André** *(Biep)* en **Henri** *(Sik)* **Hommelberg**, de coaches van het vierde elftal. Naar de achtergrond van hun bijnamen is het vooralsnog gissen. Net zoals naar die van **Mike Hommelberg**, alias *Kikker*.

Gelukkig wist Wilco van een aantal bijnamen de herkomst wel te vertellen. Het leverde prachtige anekdotes op.

Danny Kolfschoten wordt *Bob Dylan* genoemd vanwege z'n kapsel. **Stefan van Wijk** was ooit hartstikke snel en heet daarom *Dakkie* (als afkorting van Dakhaas). **Marc** *(Hennie)* **Groenen** is vanwege zijn postuur vernoemd naar oud-profvoetballer Hennie Meijer. Om dezelfde reden staat **Joshua van Emmerik** bekend als *Octaaf*, al is hij inmiddels slank en afgetraind. **Karel Appelhof** liep altijd in een shirt van Real Madrid-aanvaller Karim Benzema en wordt *Benzé* genoemd. **Thomas Schoot** was voor Feyenoord en heet daarom *Jon Dahl*, naar de Deense middenvelder van de club. **Theo Dekker** was een trouw bezoeker van de sportschool en dus werd de *Hulk* zijn bijnaam. **Olaf Veenis** speelde eerst bij Kockengen en werd daar *Ollie* genoemd, een naam die werd overgenomen in ons dorp. **Rens de Bruin** wordt *Aart* genoemd. Waarom? Omdat zijn baas zo heette...

Ronald *(Dinho)* **Hommelberg** is vernoemd naar de Braziliaanse wereldster Ronaldinho. **Marcel Koppers** heet *Snotters* omdat hij altijd verkouden is, terwijl **Jeroen Hopman** zo'n voorbeeld is van iemand die al van jongs af aan een bijnaam heeft. *Wimpie* vloog als 8-jarig jochie namelijk bij de rotonde met z'n skelter uit de bocht, net als dorpsgenoot Wimpie Goes jaren eerder deed met een borrel teveel op. **Marco van den Heiligenberg** was een geweldige keeper ("Ik heb in de hele regio nooit een betere gezien," zegt Gozer), die vooral ijzersterk was in het stoppen van penalty's. Met z'n voeten, z'n handen, zelfs met zijn neus hield *Dikneus* de ballen tegen. En wat te denken van zijn broer **Tom**. Op de Heemlanden kregen Tom en zijn klasgenoten een lesje Russische geschiedenis. Het ging over koelakken, een ander woord voor Russische boeren. Omdat Tom uit Schalkwijk kwam, werd ook hij een *Koelak*. En *Vat* is de bijnaam van **Sander Groen**, die nogal stevig is.

Kennen jullie DJ Pavo? **Emiel Gerritsen** stond ooit op Kreta in een lange rij te wachten bij de ingang van een populaire discotheek. Toen zijn vrienden naar de portier riepen dat DJ Pavo was gearriveerd (wijzend naar Emiel) werden ze uit de rij geplukt en mochten ze als eerste naar binnen. Sindsdien gaat Emiel door het leven als *Pavo*. De vader van **Jelle Bokkers** verkocht voordat hij de stroopwafelhandel in ging dierenvoer. Het kan dan ook niemand verbazen dat Jelle *Bonzo* wordt genoemd. En je kunt veel van **Dennis Musters** zeggen, maar niet dat hij heel erg groot is. En dus kent iedereen hem als *Pixel*.

Wat overigens opvalt: ondanks het groeiende aantal vrouwelijke voetballers bij Schalkwijk zijn er nog weinig bijnamen bekend van hen. Zijn zij beter in staat dat onder hen te houden of is het toch meer een mannending?

In ieder geval, bijnamen horen bij ons dorp als de Wetering, de kerktoren en de koeien. Ze gaan van generatie op generatie en zolang je erom kunt lachen en er niemand mee kwetst, is er niets mis mee. Toch? Dus de redactie houdt zich aanbevolen voor meer ludieke bijnamen. Wedden dat je er na het lezen van dit artikel op gaat letten?

"IK HAD VERWACHT DAT IK HET VOETBAL MEER ZOU MISSEN"

Aan het begin dit seizoen speelde hij nog één wedstrijdje mee in het vierde. Omdat na dochter Ise (2 jaar) zoon Siem zich in oktober 2014 meldde, besloot Wilco 'Gozer' de Kruif ermee te stoppen. De garagehouder werkt zich zes dagen per week een slag in de rondte en wilde op zondag graag bij zijn gezin zijn. "Ik had verwacht dat ik het voetbal meer zou missen."

De 33-jarige Wilco kan qua fitheid en ook voetbaltechnisch misschien nog makkelijk mee in het eerste. Toch mist hij het voetbal minder dan hij vooraf dacht. "Ik heb vijfentwintig jaar bij Schalkwijk gevoetbald, dus de club is een groot deel van mijn leven. Twaalf jaar daarvan speelde ik in het eerste, onder geweldige trainers als Wessel Meersman en René van der Wurf. Als verdedigende middenvelder schuwde ik het vuile werk niet, net als in mijn werk inderdaad. En daar hoorde af en toe een overtreding bij, al maakte ik het één seizoen wel heel erg bont. Toen was ik zowat om de wedstrijd geschorst. De laatste jaren voetbalde ik in het vierde met een hele gezellige groep jongens."

Stootzak

Tegenwoordig houdt hij zijn conditie op peil door één keer in de week de sportschool op te zoeken. "Ik doe aan 'stootzak-training', zoiets als kick-boksen, maar dan zonder tegenstander. Dan sta ik de volgende dag tenminste niet met een blauw oog in de zaak, haha. Ik heb vroeger behalve gevoetbald ook hardgelopen, gefietst en aan fitness gedaan, maar er is geen betere conditietraining dan stootzak-training. Ik haal er veel voldoening uit."

Bij de voetbalclub kwam hij sinds zijn laatste wedstrijd alleen nog voor het onlangs gespeelde buurttoernooi. "Ik nam mij regelmatig voor om bij mijn oude elftal te gaan kijken, maar het komt er gewoon niet van. Als de kinderen eindelijk aan hun middagslaapje zijn begonnen, is de wedstrijd van het vierde vaak bijna afgelopen. Dan is de verleiding groot om lekker op de bank te blijven hangen en op FOX naar de eredivisie te kijken."

Toch zal het als het aan de sinds zes jaar in Houten wonende Wilco ligt niet al te lang duren, of hij is weer wat vaker op sportpark Blokhoven te vinden. "We willen op termijn weer in Schalkwijk gaan wonen. Als Ise en Siem op voetbal willen, gaan ze natuurlijk naar VV Schalkwijk. Want hoewel ik het voetbal niet echt mis, blijft het natuurlijk wel mijn cluppie."

Bokkers

ambachtelijke koekwaren

da's andere koek

de stroopkoek en stroopwafelspecialist

Lange Uitweg 11
Schalkwijk
06-533 397 65

DOELBEWAKING

ECHT VAN ECHTELT

Niet zo lang geleden had FC Utrecht de primeur in Stadion Galgenwaard van zogenaamde videobewaking op de doellijn. Of met een mooi Engels woord: Hawkeye-systeem. Dat betekent dat de doellijn in de gaten wordt gehouden met behulp van een camera, zodat in een twijfelgeval duidelijk kan worden vastgesteld of de bal de doellijn is gepasseerd. Scheidsrechter Danny Makkelie had als eerste Nederlandse scheidsrechter de eer om van dit nieuwe systeem gebruik te mogen maken. In deze wedstrijd hoefde hij niet in actie te komen, er waren geen discutabele situaties.

Toch moest ik daar onlangs aan terugdenken toen ik bij toeval aanwezig was bij een wedstrijdje tussen de F-pupillen van Schalkwijk en Hercules. Van de enthousiaste ouders langs de lijn hoorde ik die zaterdagmorgen dat het om de eerste plaats ging, een belangrijk potje voetbal dus. Eigenlijk was ik op weg naar de wedstrijd tussen de B-jeugd van Schalkwijk en GVVV op het hoofdveld maar die was nog niet begonnen.

Het bleek achteraf een gelukkig toeval want ik was daardoor getuige van een opmerkelijke situatie. Bij een aanval van de Utrechtse jongens grabbelde de doelman van Schalkwijk de bal op het nippertje uit de doelmond waarna de wedstrijd werd hervat met zijn uittrap. Maar wat gebeurde tot mijn verbijstering? De leider van Hercules stormde het veld in om de jeugdige scheidsrechter (in dit geval was dat Luc Copier) ervan te overtuigen dat de bal de lijn had gepasseerd. En dat hij dus een doelpunt had moeten toekennen. De jonge arbiter (18) wist niet wat hem overkwam en liet zich verbaal intimideren. Hij kende alsnog een doelpunt toe (het werd daardoor 2-2) terwijl het spel alweer langer dan een minuut hervat was. Volgens de spelregels kon dit helemaal niet, terugkomen op een dergelijk besluit. En onze Luc had niet de steun van het Hawkeye-systeem zoals Pieter Vink onlangs wel had bij Feyenoord-NAC toen de inzet van Lex Immers juist over de lijn caramboleerde. De scheidsrechter hoefde maar op zijn horloge te kijken om te kunnen vaststellen dat het een geldige treffer was.

Nogmaals: jeugdscheidsrechters zoals Luc Copier hebben een dergelijk hulpmiddel niet en moeten het dus op eigen waarneming doen. En voor alle duidelijkheid: Luc floot een prima wedstrijd. Uiteindelijk zegevierde de gerechtigheid want met een fraaie kopbal werd in de laatste minuut alsnog de winnende gescoord door Schalkwijk. En die bal vloog er zo fraai in dat nu verbale protesten geen zin gehad zouden hebben. Het werd dus een leerzame morgen.

Door: Martin Veldhuizen

Wim en Ria Kolfschoten

"STAAT JE BED HIER OF ZO?"

Ze krijgen nog weleens de vraag 'staat je bed hier of zo'? De 55-jarige Wim Kolfschoten en zijn echtgenote Ria (52) zijn inderdaad vaak, zeg maar gerust heel vaak, op sportpark Blokhoven te vinden. In de kantine en op of rond de velden, ze besteden flink wat uurtjes bij de voetbalclub. De redactie van Langs de Lijn vond het tijd om hen eens in het zonnetje te zetten.

Het Algemeen Dagblad hield dit voorjaar een verkiezing 'Clubheld van de Amateursport'. Lezers van de krant konden vrijwilligers nomineren die in hun ogen een belangrijke bijdrage leveren aan het succes van hun vereniging. Wim en Ria Kolfschoten werden niet voorgedragen, maar dat ze belangrijk werk verrichten voor VV Schalkwijk staat buiten kijf. Toch blijven ze bescheiden. "Je doet het nooit alleen."

Wim, jij komt in tegenstelling tot Ria niet uit Schalkwijk?

Wim: "Nee, ik ben geboren in Oudewater. Meer dan dertig jaar geleden kwam ik Ria tegen op een zondagse dansavond in De Roskam in Houten. Ze beviel mij wel."

Ria: "Dat was wederzijds en toen we later een huis zochten, was ik meteen duidelijk tegen Wim. Ik vertelde hem dat ik nooit uit Schalkwijk zou verhuizen, haha."

Wim, met een grote grijns op zijn gezicht: "Ik had toen al niets te vertellen, dus verliet ik mijn vertrouwde stadje om neer te strijken in dit prachtige dorp."

Inmiddels ben je niet meer uit Schalkwijk weg te denken, toch?
Wim. "Ik kende niemand, dus om mensen te ontmoeten ging ik bij de carnavalsvereniging. Al snel voelde ik mij hier helemaal thuis en nu zou ik nooit meer weg willen."
Ria: "Wim is een echte Schalkwijker geworden. Hij heeft zelfs al een keer in de Wetering gelegen, dus hij hoort er helemaal bij!"
Wim: "Dat heb ik inderdaad vaak gehoord. Dat je pas een echte Schalkwijker bent, als je in de Wetering hebt gelegen. Na een feestavond was het zover. Ik fietste naar huis en volgens mij werd ik afgesneden. Al zag ik toen ik boven water kwam niemand .... Frans van den Berg kwam even later aangesneld en die wilde mij uit het water trekken. Dat lukte niet, maar andersom was geen probleem. Ik trok Frans zo het ijskoude water in, haha."

Hebben jullie zelf gevoetbald?
Ria: "Ik speelde jarenlang in het eerste damesteam ooit van de club. Maar toen ik zwanger raakte van Danny ben ik ermee gestopt. Daarna voetbalde ik alleen nog mee als we het met de ouders tegen onze kinderen opnamen."
Wim: "Ik heb gevoetbald bij OVS in Oudewater. Ook toen ik in Schalkwijk kwam wonen, ben ik daar nog even blijven spelen. Competitievoetbal heb ik bij Schalkwijk nooit gespeeld, al heb ik wel vaak bij het recreantentoernooi meegedaan."

Hoe zijn jullie als vrijwilliger bij de club betrokken geraakt?
Wim: "In 1987 werd Danny geboren, gevolgd door Samantha in 1989 en Jeffrey in 1991. Toen Danny ging voetballen werd ik zijn leider en daarna rolde ik van de ene in de andere functie. Ik ben ook leider geweest van Jeffrey, scheidsrechter bij de jeugd en de senioren, barmedewerker en leider van het tweede. Tegenwoordig heb ik alleen nog dienst in de bestuurskamer. En ik help mee om verschillende evenementen te organiseren. Meer zit er op dit moment niet in, omdat ik voor mijn werk als roadmanager ('je bent gewoon vrachtwagenchauffeur Pa') vaak van huis ben."
Ria: "Ik was vroeger bedrijfsleider bij Blokker, tegenwoordig ben ik cateringmanager. Ik ben bijna dagelijks op de club. Op maandag-, dinsdag- en vrijdagmiddag maak ik de kantine schoon en doe ik de was. Ook op zondagavond veeg ik de kantine schoon. Letterlijk, want voordat ik naar huis ga, gaat de bezem erdoor, maar soms ook figuurlijk. Dan zeg ik tegen de achterblijvers, dat het tijd is om naar huis te gaan ... Verder sta ik achter de bar, draai ik net als Wim mee in de bezetting van de bestuurskamer en bezorg ik het clubblad op verschillende adressen. En ik ben ook nog leider geweest van Jeffrey."

Gaat al dat werk nooit vervelen?
Ria: "Ik doe het niet voor mijzelf, maar voor de vereniging. Door het werk van vrijwilligers kan de contributie laag gehouden worden, toch? Al vind ik het ook gewoon leuk om voor anderen klaar te staan. Bij Schalkwijk komen vriendelijke mensen, waar je de leuke, maar ook de minder leuke dingen in het leven mee kan delen. Het voelt vertrouwd en het is ook gewoon goed voor de sociale contacten."

Wim knikt instemmend: "Schalkwijkers zijn nuchter, die hoeven niet zo nodig op de voorgrond. Maar wat ik doe, wordt gewaardeerd. Dat voel ik en blijkt ook uit opmerkingen als 'ben je er nu alweer'. 'Ja', zeg ik dan, 'net als jij'. Die saamhorigheid en het respect voor elkaar vind ik erg belangrijk."
Ria: "De dankbaarheid van andere vrijwilligers vind ik mooi. Na het 'werk' geef ik ze soms een kop koffie, dan zie je ze glunderen. Neem de mannen die vrijdags de lijnen trekken. Na afloop drinken ze een altijd een biertje, dat moet toch kunnen? Al hou ik natuurlijk wel in de gaten dat ze er niet teveel nemen, haha."
Wim: "Hoewel er best wel veel tijd in gaat zitten verveelt het nooit. Het geeft juist voldoening. En je doet het nooit alleen, hè! De club kent ongelofelijk veel mensen die de handen uit de mouwen steken, die zijn allemaal even waardevol."

Ook jullie kinderen dragen hun steentje bij. Zijn zij jullie opvolgers?
Ria: "Ik denk dat ze zien hoeveel plezier wij erin hebben. Jeffrey is trainer van de A-junioren, jeugdscheidsrechter en hij regelt de inkoop van de kantine. Ook Danny is trainer, daarnaast helpt hij mee met de organisatie van het oliebollentoernooi. En Samantha fluit jeugdwedstrijden, traint een jeugdelftal en draait bardiensten."
Wim: "Maar ze hoeven ons niet op te volgen, want wij stoppen nog lang niet met onze werkzaamheden. Zolang we allebei gezond oud worden, blijven we lekker actief, of niet Ria?"
Ria: "Wat mij betreft wel. Ga jij later maar bij de maandagochtendploeg. Krijg je daarna ook een bakkie koffie van mij."
Wim: "Dat zou ik maar doen, anders geef ik je de rode kaart!"

Assurantiekantoor P.J. van Wijngaarden BV

De juiste verzekeringen voor uw gezin?
Wij helpen u graag verder.

Assurantiekantoor P.J. van Wijngaarden
Herenweg 11, 3991 DR Houten
Tel. 030 - 638 09 79
www.pjvw.nl

'Geen feest te groot, geen zaal te klein. In de Wiese daar moet je zijn!'

Ontmoetingspunt De Wiese
Sociaal Cultureel Centrum brengt onderdak aan verenigingen

Zaalverhuur
Jubilea, feesten, uitvoeringen, vergaderingen en bedrijfsarrangementen

Catering
Hapjes en drankjes

de Wiese
SOCIAAL CULTUREEL CENTRUM

Voor info mogelijkheden De Wiese: Neem contact op met Martijn van der Gun
De Wiese 2 • 3998 MD Schalkwijk • 030-601 10 50 • info@dewieseschalkwijk.nl

www.dewieseschalkwijk.nl

SCOOTERPRO
www.scooterpro.nl
for B2B only
WWW.SCOOTERPRO.EU
SCOOTER & MOPED PARTS

SMIT INSTALLATIEBEDRIJF bv
100 jaar
uw *totaal* installateur
• gas • water • cv • elektra installaties •
• lood, zink en dakwerken •
www.smit-installatie.nl
Lagedijk 22
3998 KB Schalkwijk
tel. 030 601 13 34
UNETO-VNI

De meest inspiratievolle
evenementenlocatie van regio Utrecht
Trouwen
Feesten
Vergaderen
Ontmoeten
Culinaire verwennerij
Gastvrijheid
Particulier & Zakelijk
STUDIO 19 ©
WWW.STUDIO19C.NL

van der Horst
AANHANGWAGENS BV
Anssems, Cheval Liberte, Eduard,
Hapert, Henra, Humbaur, Ifor Williams
Plateauwagens - Kippers - Paardentrailers
Bakwagens - Gesloten wagens - Veetrailers
Benedenkerkweg 1b
3417 GL Montfoort
Tel: 0348 - 471 493
horstbv.nl
info@horstbv.nl

COUNTRYFEEST

WAS SCHOT IN DE ROOS!

Als dank aan alle vrijwilligers, supporters en ereleden was de kantine op 20 juni volledig omgetoverd in een saloon. Enige tegenprestatie was een passende cowboy-outfit waar iedereen ruimschoots gehoor aan gaf.

De cowboys en cowgirls waanden zich volledig thuis in het prachtige decor van kaktussen, strobalen, rodeo, een schiettent, koeien, houten statafels, de welbekende klapdeuren en een speciaal voor de gelegenheid gelegde houten vloer. Zelfs de hapjes en drankjes waren in stijl: apfelkorn, kipkluifjes en beenham alsmede de (country-) muziek van Ron Berlang. En natuurlijk werd er ook gegokt door middel van een verloting waarvoor de Supportsvereniging de prijzen ter beschikking stelde.

Grote hulde aan het organiserend comité. Want hoewel de feestavond ook voor hen - als vrijwilliger – was bestemd, liepen zij het vuur uit hun cowboylaarzen.

Bij aankomst is er van bijna iedereen een foto gemaakt, meestal als pose voor de huifkar met paarden. Wilt u uw foto downloaden, dan kan dat via www.vvschalkwijk.nl.

t waal

t waal

FysioWorkshop, dé specialist bij voetbalblessures

Blessure opgelopen tijdens het voetballen? Voorkom erger en maak een afspraak bij *FysioWorkshop*. Wij kunnen u altijd snel van dienst zijn!

Locatie 'de Kruisboog'
Kruisboog 16, T. 030 639 02 04
info@fysioworkshop.nl

Locatie 'de Meerpaal'
Groene Hoon 1, T. 030 636 12 69
info@fysioworkshopmeerpaal.nl

Meer informatie en openingstijden vindt u op www.fysioworkshop.nl

Fysio Workshop
vaa (sport) fysiotherapie praktijk

JOOP VAN SCHAIK
AUTOBEDRIJF

... 06-22972800

Kijk op **www.autobedrijfjoopvanschaik.nl**
voor een goede en betaalbare occasion

Peppelkade 2, 3992 AK Houten

Honswijk
Administratieve Dienstverlening BV

Honswijk Administratieve Dienstverlening (HAD)
is een vertrouwd adres voor:

Financiële en salarisadministraties
Opstellen van jaarrekeningen
Aangiftes inkomsten- en vennootschapsbelasting

Bij HAD kunt u rekenen op persoonlijk contact
en een flexibele werkwijze voor een redelijke prijs.

Bel of mail voor een vrijblijvende offerte

Op HAD kun je rekenen!

Honswijk Administratieve Dienstverlening
Lekdijk 46 • 3998 NJ Schalkwijk
t.a.v. Gijs van Schaik
T: 030 -299 31 67 of info@honswijk.nl

HAD

'Trainen als een prof'

Op zondag 19 april organiseerde VV Schalkwijk een uitdagende Jeugdvoetbalclinic op sportpark Blokhoven. Aan het ochtendprogramma namen 52 deelnemers deel, in de middag waren er 36 deelnemers.

Ze begonnen met diverse trainingsoefeningen. Gedurende de pauze was er een quiz en na deze onderbreking werd er in partijvorm getraind. De clinic werd afgesloten met een prijs voor de winnaar van de quiz en een prijs voor het beste talent.

Het Jeugdbestuur kijkt samen met alle deelnemers terug op een zeer geslaagde dag waarbij het prachtig weer een zeer positieve bijdrage leverde.

Als u het doel heeft gevonden

dan moet het wel betaalbaar blijven

Hypotheek PLUS

voor een onafhankelijk hypotheekadvies

Herenweg 11, 3991 DR Houten
Tel. 030 - 6342969

Hypotheekplus is een onderdeel van
Assurantiekantoor P.J. van Wijngaarden BV

Evenementenorganisatie

Vakbladen van A tot Z

Verenigings- en Projectmanagement

irenergy

Irene Okkerman
Jhr. Ramweg 16a Schalkwijk
M 0621 43 61 84
irene.okkerman@gmail.com

MICHE LA FLEUR VINTAGE HOUTEN

MICHE LA FLEUR
VINTAGE HOUTEN
Herenweg 4
3991 DS Houten
T.: 030 76 02 730
info@workshopsenkados.nl

Het adres voor al uw kado's, woondecoratie en planten, met een knipoog naar het "Landelijke Oude Dorp" en gerelateerd aan het seizoen.

In de winkel is een workshopgedeelte gevestigd waar diverse creatieve workshops worden gegeven. Het programma kunt opvragen via onze website. Op deze website kunt u tevens een kado reserveren om het bij ons in de winkel af te halen. Ook vindt u diverse leuke wijnkado's.

Wij verwelkomen u graag in onze sfeervolle winkel.

di - do: 10:00 tot 17:30 u.
vrij: 10.00 tot 20.00 u.
za: 10.00 tot 16.00 u.

www.workshopsenkados.nl

SPELLETJES

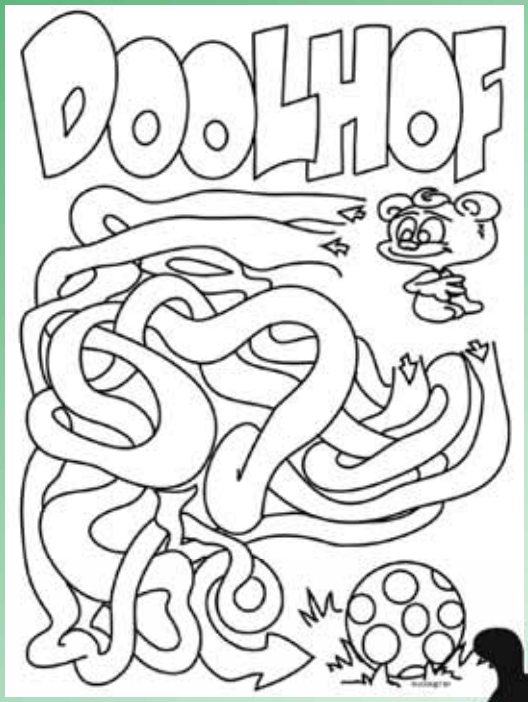

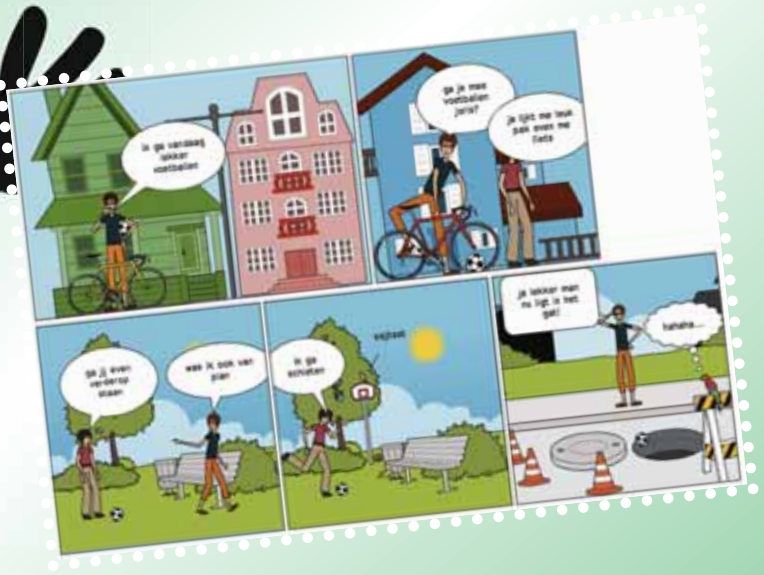

AUTOBEDRIJF

AUTOBEDRIJF
van Alfen
Schalkwijk

In- en verkoop van nieuw en gebruikt
Onderhoud, reparatie's, A.P.K. keuringen,
schadeherstel, telefoon-/navigatie-inbouw
Gecertificeerd inbouwstation voor alarm

Korte Uitweg 2, 3998 WL Schalkwijk
Tel.: 030 601 1479
www.vanalfen.nl
Email: info@vanalfen.nl

Boumans installatietechniek bv
Tull en 't Waal 030-6011691

Boumans Installatietechniek BV is een technisch installatiebedrijf welke is gespecialiseerd in warmtetechniek, luchtbehandelingstechniek, airconditioning en duurzame energiesystemen voor koude- en warmteopwekking door middel van warmtepompen en/of zonne-energiesystemen.

Deze installaties worden door ons ontworpen, geïnstalleerd, beheerd en onderhouden.

Warmtetechniek
Luchtbehandelingstechniek
Duurzame energiesystemen
Ventilatietechniek
Airconditioning
Sanitaire installaties

woningbouw - utiliteit - gezondheidszorg - onderwijs - recreatie

VGM CHECKLIST AANNEMERS
INSTAL
STEK

BEDRIJVENKAARTEN

De winnaar van het in het voorjaar gehouden bedrijvenkaarten was: Zacht Fruitbedrijf Van Wijngaarden.

Vlnr: Marc Vermeulen, trotse eigenaar Eric van Wijngaarden, André Veenendaal en Joop Gruters.

ACTIVITEITENAGENDA VV SCHALKWIJK SEIZOEN 2014-2015

22 augustus

VV Schalkwijk trapt af

22 augustus

Recreantentoernooi

Met de start van het nieuwe seizoen wordt de doos met gevonden voorwerpen geleegd. Mist u iets en wilt u een blik in de doos komen werpen, mail dit dan naar **info@vvschalkwijk.nl.**

EEN PILSJE VAN € 1.360,-!

De controle door de gemeente Houten op gebruik van alcohol door jongeren onder de 18 jaar is gestart. Ook bij SV Schalkwijk zijn de eerste controles uitgevoerd met behulp van zogenaamde loktieners.

Voor barmedewerkers in de kantine is het verboden alcohol te verstrekken aan een persoon:

- jonger dan 18 jaar;
- ouder dan 18 jaar waarbij het overduidelijk is dat de koper de drank (onmiddellijk) zal doorgeven aan iemand onder de 18 jaar;
- waarvan niet vastgesteld is dat hij of zij oud genoeg is om alcohol te verkopen. Dit vaststellen moet gebeuren aan de hand van een paspoort, ID-kaart of rijbewijs.

Bij eenmalige overtreding bedraagt de boete € 1.360,-!

De verantwoordelijkheid om conform de wet te handelen ligt bij ons allemaal! Dus hou je aan de wet en voorkom een boete voor jezelf en je club!

WINDERIG MAAR ALTIJD LEUK!

Op zaterdag 30 mei vond het jaarlijkse Frans van den Berg 4x4-toernooi plaats. Hoewel het voor de supporters een beetje afzien was door de wind, leken de spelers nergens last van te hebben. Nu was het binnen de 'bakken' natuurlijk ook wel beter vertoeven, maar de rode blossen en zweetdruppels waren vooral het gevolg van maximale inzet bij de spelers.

De wedstrijden werden voornamelijk gefloten door eveneens jeugdige scheidsrechters, die dat voortreffelijk deden. In de ochtend waren dat Siem Kuijer, Danny van Vliet en Michel Gruters, in de middag Jeffrey Kolfschoten, Koen van Bentum en Charles Henzen.

De club is Kees Diks weer dankbaar voor het beschikbaar stellen van de bakken, Hans van Rijn was voor de 'shovel', terwijl de boarding als vanouds bij J&L De Kruijf vandaan kwam. Bedankt heren!

Eén van de hoogtepunten was, zoals altijd, de speech van Frans die hem zo karakteriseert. Daar kan weinig over gezegd worden. Als je wilt weten waar zo'n praatje van Frans over gaat, dan moet je gewoon zorgen dat je erbij bent. Frans bedankt!

Hoewel bij dit toernooi het plezier voorop staat - want het voetbalt super met die boarding - had het Jeugdbestuur toch een kleinigheidje voor de poulewinnaars. De bonnen voor onze plaatselijke ijsspecialist werden met plezier in ontvangst genomen. Get was wederom een geslaagde dag.

Timmer- en onderhoudsbedrijf Van Dort B.V.

timmer-onderhoudsbedrijf
Van Dort B.V.

Wij zijn een betrouwbaar bedrijf voor
Het verbouwen van uw woning
Het verbouwen en plaatsen van uw badkamer
Het plaatsen van dakkapellen en dakvensters
Het verbouwen en plaatsen van uw keuken
Het leggen van vloeren
Het leveren en plaatsen van houten- en kunststof kozijnen

Wij werken voor particulieren en diverse woningcorporaties
Om alle werkzaamheden naar volle tevredenheid uit te voeren, hebben wij zeer gekwalificeerd personeel in dienst

Groenedijkje 5 | 3997 MZ 't Goy
T: 030 6011848 | www.vandortbv.nl
info@vandortbv.nl

Vloerenschuur
Volledig interieur

Vrijblijvend opmeten & prijsopgave
Vakkundige eigen stoffeerders

Gordijnen:
Overgordijnen - gratis gemaakt
Vitrages - gratis gemaakt
Rolgordijnen en lamellen
Jaloezieën en binnenzonwering

Vloeren:
Parket, laminaat en planken vloerdelen
Marmoleum
Vloerbedekking en tapijten
Merktapijten - met 10 jaar garantie

Peppelkade 16, Houten. 030 - 634 0314
Geopend: di t/m do: 10.00 - 17.00 uur
vrijdag: 10.00 - 21.00 uur
zaterdag: 10.00 - 16.00 uur

Van Schaik
grondverzet
bestrating
machine verhuur
beschoeiing

Grondwerk | Bestrating | Beschoeiing | Verhuur | Onderhoud Terreinen | Projecten

Van Schaik Grondwerken

Lagedijk 32 (bereikbaar via Tetwijkseweg)
3998 KB Schalkwijk
Tel: 030 - 601 2008
Fax: 030 - 601 2078
Internet: www.vanschaikschalkwijk.nl

GECERTIFICEERD NCI ISO 9001
GECERTIFICEERD NCI VCA**

WETTEN en REGELTJES

Door

FHVANDENB

Weet u waar ik erg moe van word? Dat zijn allerlei wetten en regeltjes die ons door de overheid worden opgelegd en waar we als voetbalclub tegenwoordig vaak mee te maken krijgen. En dat in een land waar democratie en vrijheid hoog in het vaandel zou moeten staan. Ik zal enkele voorbeelden geven van de volgens mij veel te zware wetgeving waarmee we door de overheid worden opgezadeld.

Neem bijvoorbeeld het drankbeleid dat ons van bovenaf wordt opgelegd. Was het jarenlang regel dat men vanaf zestien jaar alcohol mocht drinken, sinds kort is die leeftijdsgrens verhoogd naar achttien jaar. Op zich lijkt het een logische, gezonde maatregel maar toch wil ik enkele kanttekeningen maken. Je mag als jongen/meisje van zestien of zeventien jaar allerlei initiatieven nemen voor de sportvereniging zoals jeugdtrainer zijn, wedstrijdjes fluiten en noem maar op. Maar nu komt het: op die leeftijd mag je ook bardienst draaien maar geen alcohol schenken.

In mijn optiek is dat een stomme regel, want er zou best een aanpassing mogen komen. Wanneer je wel op die leeftijd je rijbewijs mag halen en zelfs onder toezicht van een ouder persoon die minstens vijf jaar rijervaring heeft, mag rijden, waarom mag je dan geen bardienst draaien en alcohol schenken met een zelfde soort 'toezichthouder' naast je. Dan pas je toch een soortgelijke maatregel toe als bij het autorijden.

Ik zou liever zien dat de regering al die linke kleine drankjes met alcohol in openbare gelegenheden gaat verbieden voor jeugdigen. Bovendien help je door een begeleiding van een bardienst met een oudere de verantwoordelijkheid bij zestien/zeventien jarige te vergroten. En zo breng je ook nog een stukje opvoeding in praktijk.

Nog een puntje van ergernis is het besluit om het aantal bingoavonden voor ouderen drastisch in te perken. Juist in een tijdperk van toenemende vergrijzing en daardoor toegenomen eenzaamheid bij ouderen moet een club als HDS in Leersum het aantal bingoavonden van tien naar vier terugbrengen. Ook volgens mij weer een gevolg van het verkeerd toepassen van de horecawet. Regels in de maatschappij zijn een groot goed maar ze moeten wel te behappen zijn.

Ik wil positief eindigen. We hebben een vijftal kampioenschappen mogen vieren bij VV Schalkwijk, de platte kar is weer geregeld uitgereden. En volgens mij is er toen vast een biertje genuttigd door de feestvierders, mits ze ouder waren dan de wettelijke leeftijdsgrens natuurlijk.

Proost...!

BESTE SPELER

Wat hebben Peter van Wijngaarden en ik als interim-leiders van de A1- junioren op een toernooi van de SV MEC '07 in Mourik genoten. Met fysiek sterke tegenstanders als FC Lienden en MEC '07 wist Schalkwijk drie wedstrijden gelijk te spelen en twee keer te winnen.

Het leverde behalve een fraaie tweede plaats ook de prijs voor 'beste speler van het toernooi' op. Die eer ging naar onze keeper Ramon Wieman, die alle wedstrijden de nul had gehouden. Op de foto reikt onze voorzitter Peter namens de leiders de prijs uit aan Ramon.

Door: Martin Veldhuizen

Marcel Stokman WERD TOCH NOG SLAGER

Wie is toch die man, die op zondag het vlees snijdt? Inderdaad, dat is Marcel Stokman. En niet alleen op zondag, de keurslager zet zijn mes alle dagen van de week in een lekker stuk vlees. Behalve op dinsdag, dat is zijn vrije dag. Een mooie dag om de gewaardeerde sponsor van onze club eens op te zoeken.

Kun je, als je niet in ons dorp geboren bent en er de eerste zes jaar van je leven nooit hebt gewoond, toch een échte Schalkwijker zijn? Ja, dat kan en Marcel Stokman is daarvan het levende bewijs. Marcel zag in 1966 het levenslicht in Haarlem, in het buurtschap Schalkwijk. Een paar jaar na zijn geboorte zocht zijn vader, die in de vleeshandel zat, een slagerij om over te nemen. Pa kwam terecht in Westbroek, ten noordoosten van Utrecht, maar vond zijn bestemming uiteindelijk in ons dorp, waar de plaatselijke slagerij te huur stond. En dus verhuisde het gezin Stokman van Schalkwijk naar ... Schalkwijk. Marcel was toen zes en hij is nooit meer vertrokken.

Ruim veertig jaar later woont de nu 49-jarige Marcel aan de Lagedijk, samen met zijn vrouw Irma (44) en hun zonen Daan van 16 en Tijs en Rens, die 8 zijn. Daarnaast is hij eigenaar van Keurslagerij Stokman op het Rond in Houten. "Vroeger moest ik er niet aan denken om het slagersvak in te gaan. Wij hadden de winkel aan huis, dus ik kreeg vanaf mijn vroege jeugd het bestaan als zelfstandig winkelier mee. Dát, riep ik jarenlang, is echt niets voor mij."

Schoorvoetend

Het liep anders, want toen Marcel een jaar of 22 was en van de landbouwschool kwam, ging hij schoorvoetend naar zijn vader. "Met lood in mijn schoenen vertelde ik hem, dat ik toch wel open stond voor een bestaan in het vlees en de

worst. Hij was volkomen verbaasd, maar hielp mij wel op weg. Bij een bevriende slager heb ik toen het vak geleerd en negentien jaar geleden kon ik de slagerij op Het Rond kopen. Die heb ik jaren gerund met mijn jongere broer Jeroen, totdat hij vorig jaar besloot om met eetcafé Jonkheer De Ram een nieuwe uitdaging aan te gaan. Nu ben ik alleen eigenaar van de slagerij."

Hij werkt daarbij graag met streekproducten. "Dat doe ik al jaren, nog voordat het een hype was. Het gaat mij er vooral om dat de kwaliteit goed is en dan pas om waar het vandaan komt. Mijn rundvlees komt uit Meerkerk, het varkensvlees is van Schalkwijkse varkens. Prima en heerlijk vlees, maar natuurlijk kunnen klanten bij ons ook terecht voor

producten uit andere delen van het land en de wereld, zoals een stuk Argentijnse ossenhaas. En tegenwoordig verkopen we meer dan een stuk vlees en een plak worst. Tot ons standaard assortiment behoren nu bijvoorbeeld belegde broodjes, tapas, fingerfood, salades en complete maaltijden."

Voetballen? Ik kon er geen hout van!

Toekomstmuziek

Aan een ander bestaan dan slager wil Marcel niet meer denken. "Het is hard werken, maar de diversiteit aan werkzaamheden en het persoonlijk contact met de klanten bevalt mij prima. Wel zou ik de zaak graag nog een keer grondig verbouwen. Een beetje meer sfeer in de slagerij brengen, met grote hammen aan het plafond bijvoorbeeld. En een plek, liefst middenin de zaak, waar ik hapjes en maaltijden kan bereiden om de klanten te laten proeven."

Vooralsnog is dat toekomstmuziek, zoals de toekomst van Marcel in 2013 ineens op losse schroeven stond. De ziekte van Hodgkin, een zeldzame vorm van lymfklierkanker, werd bij hem geconstateerd. Bij de meeste patiënten is de ziekte volledig te genezen, en ook bij Marcel zijn de vooruitzichten gunstig. Het heeft hem wel veranderd. "Ik heb een zware baan, fysiek omdat ik de hele dag sta, en mentaal omdat ik ook het bedrijf moet managen. Vroeger was ik echt nooit moe, tegenwoordig gaat 's avonds om een uur of tien het licht wel uit. Maar ik klaag niet. Ik heb een prachtige vrouw, drie schatten van kinderen, ik woon hartstikke mooi en ik heb een goedlopend bedrijf. Er zijn beslist mensen die het slechter hebben dan ik."

Met dat bloeiende bedrijf is Marcel sponsor van VV Schalkwijk. Langs het hoofdveld hangt een reclamebord, in het clubblad staat een advertentie, ergens moeten nog wat door de keurslagerij aangeschafte trainingspakken slingeren en bij evenementen als de draaiavond kunnen vleespakketten van keurslagerij Stokman gewonnen worden. "Als ondernemer wil je wat terugdoen voor het dorp. Dat is de belangrijkste reden om de voetbalclub de helpende hand te bieden."

Blauwe maandag

Overigens liep Marcel als voetballer slechts een blauwe maandag bij VV Schalkwijk rond. "Ik heb een paar seizoenen gevoetbald, maar als ik eerlijk ben: ik kon er geen hout van! Al snel ging ik ponyrijden en toen ik ouder werd kwam ik op het paard terecht. Ik ben bij de jeugd zelfs regelmatig Nederlands kampioen geweest en heb verschillende internationale wedstrijden gereden. Ja, voor paardrijden had ik meer talent dan voor het voetballen."

Dat geldt niet voor zijn kinderen. Zowel Daan, met de B1, als Tijs en Rens, met de F2, werden dit seizoen kampioen. "Vanwege mijn werk kan ik helaas niet vaak bij ze komen kijken. Maar ik weet, dat ze het ontzettend naar hun zin hebben bij de club. Ook daarom is mijn sponsoring bij VV Schalkwijk goed besteed."

copier.
schilderwerk
woninginrichting

www.copierschilderwerk.nl • 030 - 601 1413

Hier bouwt

B. V. L. Bouwbedrijf

Nieuwbouw verbouw onderhoud renovatie

Voor meer info

www.bvlbouwbedrijf.com Tel 0653878108

Provincialeweg 37 3998JG Schalkwijk

dpd

MANAGEMENT & ADVIES

Jonkheer Ramweg 26
3998 JR Schalkwijk

www.dpdmanagement.nl • info@dpdmanagement.nl • 030 601 27 67

GRUTERS
AUTOBEDRIJF

Autobedrijf Gruters

- In- en verkoop auto's
- Reparatie
- A.P.K. keuringen zonder afspraak
- Autoschade taxatie en reparatie

Brink 1b, 3998 JL Schalkwijk
Tel. (030) 601 20 23
b.g.g. (030) 638 01 04
www.autobedrijfgruters.com

Veel lange ballen!

Grip op de bal zien te krijgen, was dit keer zo'n beetje de grootste uitdaging tijdens het jaarlijkse Buurttoernooi. Hoewel de voorspelde windstoten gelukkig uitbleven, was het door de harde wind extra aanpoten geblazen. Zeker voor de minder geoefende buurtgenoten was het alle hens aan dek om nog enige voetbalkunsten te kunnen vertonen. En menigeen verzuchtte na de wedstrijd dat het toch wel confronterend was om ingehaald of uitgespeeld te worden door de 'jonkies'. Niettemin blijft het Buurttoernooi een goede buurtenbinder en is het leuk en goed om op deze manier wat ander publiek op de velden en in de kantine te krijgen.

Het toernooi werd extra verfraaid door springkussens voor de jeugd, broodjes knak en beenham voor de broodnodige energie en op de vrijdagavond muzikale noten van DJ Blaster Bro's.

De sportiviteitsprijs ging naar de Wickenburghselaan. De prijs (pakketje levensmiddelen voor iedere speler) werd door de SPAR beschikbaar gesteld.

De finale werd gespeeld door de Ramdijkers en de Biesterlaan en door penalty's beslist in het voordeel van de Biesterlaan. Nieuw was dat de penalty's na afloop van de gespeelde wedstrijd genomen moesten worden in plaats van vooraf. Dit zorgde voor een spannender en meer gelijkwaardige wedstrijd doordat de stand nu niet al grotendeels werd bepaald door vooraf genomen penalty's.

De 4X4-velden werden nu ook op deze dagen door de jongste voetballers intensief gebruikt.
Wat de organisatie betreft is het voor herhaling vatbaar om het Buurttoernooi en het Frans van den Berg 4X4-toernooi in één weekend te combineren. Al is het in het vervolg dan hopelijk wel beter weer!?

Fieldsservices Schalkwijk

Supporter van bewegen
èn van V.V. Schalkwijk!

Sportieve groet,
Joost van der Velden
06 - 1297 6718

Rietdekkersbedrijf

Hommelberg

André & Wim Hommelberg
Overeind 11
3998 JA Schalkwijk

tel: 030 - 601 27 80
tel: 030 - 288 82 76
mobiel: 06 - 21 62 32 40

info@rdbhommelberg.nl
www.rdbhommelberg.nl

URICH ASSURANTIEN

Vlierweg 1B
Postbus 203
3990 GA Houten

Tel. 030 - 63 72 611
Fax 030 - 63 71 612
info@urich.nl

Naam:

RAOUL ENDEVELD

Adres:
de Groes 51 Schalkwijk

Geboortedatum en -plaats:
04-12-1973

Partner/kinderen:
Astrid, Charlotte en Isabella

Beroep/studie:
Glazenwasser

Rol(len) bij VVS (speler/vrijwilliger):
Trainer MD1 en sponsor MD1 en Heren 3

1. Omschrijf VVS in één zin	Een van de weinige clubs waar het aantal vrijwilligers nog meegroeit met het aantal nieuwe leden
2. Favoriete club Nederland	FC Utrecht
3. Beste speler Nederland	Arjen Robben
4. Mooiste stadion Nederland	de Kuip
5. Favoriete club buitenland	Bayern München
6. Beste speler buitenland	Cristiano Ronaldo
7. Mooiste stadion buitenland	Wembley
8. Mooiste goal ooit	Van Basten in de finale van het EK 1988 tegen Rusland
9. Mooiste wedstrijd ooit	Liverpool - AC Milan Champions League finale 2005. AC Milan stond 3-0 voor en Liverpool kwam terug tot 3-3 en won met penalties
10. Mooiste tenue	Real Madrid thuis
11. Beste/favoriete trainer	Fritz Korbach
12. Favoriete andere sport(en)	Tennis
13. Mooiste sportmoment ooit	Michael Chang tegen Ivan Lendl, Roland Garros 1989. Chang (17) zat er zo doorheen, dat hij onderhands moest serveren, maar won toch van de topfavoriet Lendl en ook het toernooi
14. Wat kijk je op televisie	Blacklist, VI, Voetbal, Tennis
15. Naar welk radiostation luister je	Decibel/Slam FM/ Q
16. Voor welke film blijf je wakker	Da Vinci Code/ Angels and Demons
17. Beste boek ooit gelezen	Da Vinci Code en Dantes Inferno
18. Het lekkerste eten	Spaghetti
19. Favoriete drankje(s)	Whisky/Bier
20. Vakantieland en wat doe je daar	Oostenrijk skiën, Italië relaxen
21. Ik erger mij aan	Pesten en kopschop filmpjes op social media
22. Wie wil je graag ontmoeten	Roger Federer
23. Je kunt mij wakker maken voor	Liever niet
24. Mooiste man of vrouw	Mijn 3 meiden
25. Dit is mijn droom	Dat Charlotte een keer kampioen wordt met haar meiden team.

Wie na jou in vragenvuurtje en waarom

Jos Vulto, ik heb er veel respect voor dat hij zonder echte voetbal achtergrond het uithoudt met iemand die denkt dat ie er iets vanaf weet zoals ik. En wij zijn samen gewoon een goed team.

SCHEVERS

SCHALKWIJK

030-6011332

www.schevers-schalkwijk.nl

HIAB

CARROSSERIEBEDRIJVEN

MULDER

HOUTEN

030-6371725

www.mulder-houten.nl

RVE Casemanagement

- Casemanagement verzuim (Wet- Verbetering Poortwachter).
- Voorkomen van loonsancties en benutten van arbeid.
- Bezwaar en beroep.
- Eigen risico dragen Ziektewet.
- Beperken van WGA lasten.

RVE Casemanagement, Houten

T: 06 – 31962765 E: rve@rvecasemanagement.nl W: www.rvecasemanagement.nl

NATIONAAL EN INTERNATIONAAL TRANSPORT VAN

Frisdranken | Staal | Stukgoed

Telefoon: 0347 – 324080
Website: www.kool-transport.nl
E-mail: info@kool-transport.nl

BOUWCENTER Nieuwegein
BOUWMATERIALEN · HOUT · KEUKENS · TEGELS · SANITAIR

de Hertog
Loon- Aannemings- en Verhuurbedrijf
De Hertog Tull en 't Waal B.V.
Waalseweg 74 Tull en 't Waal
06 - 53 50 79 42

Banketbakkerij
Tamminga en Verweij
Iets lekkers
van Tamminga & Verweij,
Daar maak je vrienden mee!!
www@Tamminga.nl
bestel@Tamminga.nl

Jos Scholman.nl